Lampiran : Peraturan Bupati Kab. B/U.
Nomor : 54 TAHUN 2016
Tanggal : 10 Desember 2016

STRUKTUR ORGANISASI DINAS PERHUBUNGAN KABUPATEN BENGKULU UTARA .

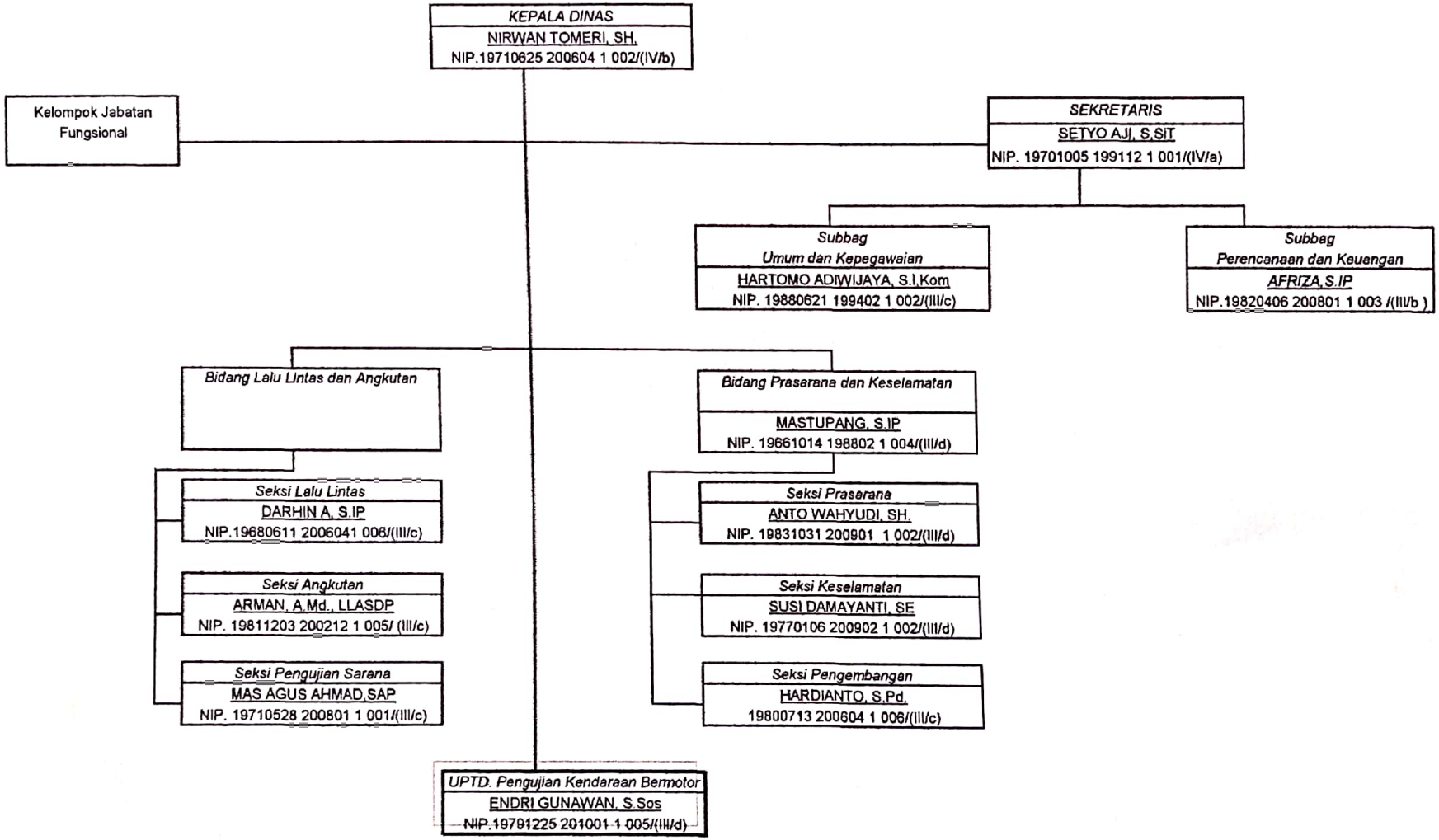

File : Kepegawaian/Struk/Dishub/Juni/09

Dipindai dengan CamScanner

Lampiran : Peraturan Bupati Kab. B/U.
Nomor : 54 TAHUN 2016
Tanggal : 10 Desember 2016

STRUKTUR ORGANISASI DINAS PERHUBUNGAN KABUPATEN BENGKULU UTARA .

KEPALA DINAS
NIRWAN TOMERI, SH,
NIP.19710625 200604 1 002/(IV/b)

Kelompok Jabatan Fungsional

SEKRETARIS
SETYO AJI, S.SIT
NIP. 19701005 199112 1 001/(IV/a)

Subbag Umum dan Kepegawaian
HARTOMO ADIWIJAYA, S.I.Kom
NIP. 19880621 199402 1 002/(III/c)

- Arjuliansyah, A.Md
- Desrizal Darwansyah
- M. Haris, SE
- Aura Rohmatalia
- Sutria Ningsih
- Yesi Monica Sari
- Leles Efensi, S.AP
- Agussalim
- Chrisman Fauzi, S.AP
- Alita
- Yohan Aperdi
- Joko Adian Putra

Subbag Perencanaan dan Keuangan
AFRIZA,S.IP
NIP.19820406 200801 1 003 /(III/b)

- Kemis, S.IP
- Baita, S.IP
- Irwan Saputra
- Linda Nur Aziza, S.IP
- Nanda Fransiska
- Boma Irawan, ST
- Buddy Afrianto, S. SE
- Zulfa Aryeta
- Vivit Arianti
- Karlam Nusantara

Bidang Lalu Lintas dan Angkutan

Seksi Lalu Lintas
DARHIN A. S.IP
NIP.19680611 2006041 006/(III/c)

- Faisal Tamin, SE
- Aziyanto, ST
- Heru Nanda Prayoga
- Abdul Aziz
- Dio Putra Pujangga
- Kismanhori, S.AP
- Naswan Hadijaya

Seksi Angkutan
ARMAN, A.Md., LLASDP
NIP. 19811203 200212 1 005/ (III/c)

- Ridhowan Effendi
- Novita Sari
- Yuli Sasmita

Seksi Pengujian Sarana
MAS AGUS AHMAD,SAP
NIP. 19710528 200801 1 001/(III/c)

- Ridho Fiduanaka
- Muksar
- Junedi Bagariang
- Khairi Mahmud

Bidang Prasarana dan Keselamatan
MASTUPANG, S.IP
NIP. 19661014 198802 1 004/(III/d)

Seksi Prasarana
ANTO WAHYUDI, SH,
NIP. 19831031 200901 1 002/(III/d)

- Dependi, SP
- Lil Ahmad
- Haryadi
- Darwinsyah
- Harliyanto
- Suparmin
- Farlin Aziz
- Katmin

Seksi Keselamatan
SUSI DAMAYANTI, SE
NIP. 19770106 200902 1 002/(III/d)

- Rini Gustiana, S.Sos
- Susanto Effendy

Seksi Pengembangan
HARDIANTO, S.Pd.
19800713 200604 1 006/(III/c)

- Ayu Puspitasari, S.IP
- Rismawati

UPTD. Pengujian Kendaraan Bermotor
ENDRI GUNAWAN, S.Sos
NIP.19791225 201001 1 005/(III/d)

- Meizam Oka Saputra, S.IP
- Suhandi
- Zainal Basri, SH
- Yerdi Jumallan, S.Sos
- Cica Kurniati, S.Sos
- Widodo
- Ida Supriyani
- Rince Risna Wati

Fuli : Kepegawaian, Sitak, Dishub Jan'2019

Dipindai dengan CamScanner